

โปรแกรมเกาะหลีเป๊ะ 3 วัน 2 คืน

High Season 1พ.ย.66 – 10 พ.ค.67

พัก Walking Street Hostel

ราคาเริ่มต้น 2,188 บาท



หลีเป๊ะ 3 วัน 2 คืน

อัปเดต 2567

ล่าสุด



วันแรก

สนามบินหาดใหญ่ – ท่าเรือปากบารา – เกาะตะรุเตา – เกาะไข่ – เกาะหลีเป๊ะ

09.00 น.

เจ้าหน้าที่ฝ่ายรถ รับคณะที่สนามบินหาดใหญ่ หรือ ตัวเมืองหาดใหญ่ เข้าไปแนะนำการจองไฟท์ตามนี้

รถรับสนามบิน 09.00-09.30 ลงเรือ 11.30 (จองไฟล์มาถึงก่อน 09.00น.)

รถรับสนามบิน 11.00-11.30 ลงเรือ 13.30 (จองไฟล์มาถึงก่อน 11.00น.)

จากนั้น ออกเดินทางจากสนามบินหาดใหญ่ สู่ ท่าเรือปากบารา แล้ว ให้เข้า มาเซ็คอินที่ เคาร์เตอร์เซ็คอิน รับตัวเรือ และ รอเวลาลงเรือ ตามเที่ยว เรือของท่าน

****ก่อนลงเรือมีสิ่งที่คุณต้องชำระเองคือ ค่าท่าเรือ 20 บาท และค่าอุทยาน คนไทย 40 บาท ต่างชาติ 200 บาท****



11.30 น.

ได้เวลาอันสมควร หลังจากที่คุณได้นำตัวเรือที่ได้รับไปแลกเป็นคูปองเพื่อลงเรือแล้ว จากนั้น ลงเรือสปีทโบ๊ทแบบจอยเพื่อเดินทางไปยัง จุดแรกของโปรแกรม นั่นคือ **เกาะตะรุเตา** ที่นี้ให้ทุกท่านได้แวะถ่ายรูปหรือขอพรได้ที่ศาลเจ้าพ่อตะรุเตา(แวะจุดนี้ประมาณ 15-20 นาที) ****กรณีลงเรือรอบ 13.30แวะเฉพาะเกาะไข่****



จากนั้น



นำคณะแวะจุดที่ 2 คือ **เกาะไข่** หรือซุ้มประตูกิรินันดร ที่นี้เป็นจุดถ่ายภาพอีกหนึ่งจุดที่เป็นไฮไลท์ของสตูล คือซุ้มประตูกิรินันดร เขาเล่าว่าถ้าพาแฟนมาลอดซุ้มประตูแห่งนี้ รักครั้งนี้จะเป็นนิรันดร (แวะจุดนี้ประมาณ 15-20 นาที)

เที่ยง

อิสระมือเที่ยง

13.30 น.

นำคณะเดินทางถึงเกาะหลีเป๊ะ เมื่อถึงแล้วให้สังเกตป้ายของรีสอร์ทที่คุณได้จองไว้ เพราะจะมีเบลบอยมารอรับพร้อมถือป้ายชื่อที่พัก เมื่อเห็นเบลบอยแล้วแจ้งชื่อที่จองไว้กับเบลบอยได้เลย จากนั้นเบลบอยจะนำคณะไปเช็คอินยังรีสอร์ท



จากนั้น พักผ่อนตามอัธยาศัย หรือจะเที่ยวเกาะหลีเป๊ะ ตามชายหาดต่างๆ อาทิ หาดชั้นไรส์ ผังนั้นจะมีบาร์หรือร้านอาหารสไตล์บาร์ค่อนข้างเยอะ / หาดชั้นเซ็ท หาดฝั่งนี้ เหมาะสำหรับดูพระอาทิตย์ตก ซึ่งสวยมากๆ / หาดพิทยา ร้านอาหาร ถนนคนเดิน 7-11 หาของทานสะดวกมากๆ

*****ประมาณ 16.00 น.เป็นต้นไป จะมีเจ้าหน้าที่ฝ่ายจำหน่ายทัวร์นัดเวลา เพื่อไปจำหน่ายในวันรุ่งขึ้น*****

คำ อิสระอาหารค่ำ

พัก พาท่านเข้าพัก ณ รีสอร์ทที่ท่านเลือกไว้

วันที่สอง เกาะหลีเป๊ะ - ดำน้ำโซนใน

08.00 น. อิสระอาหารเช้า

09.00 น. นำคณะลงเรือหางยาวเพื่อไปดำน้ำโซนใน (โซนไฮไลท์ของเกาะหลีเป๊ะ)



1.เกาะหินงาม จุดนี้ เป็นจุดให้ทุกท่านได้แวะถ่ายรูป บนเกาะจะมีก้อนหินสีดำ มันวาวเมื่อกระทบกับน้ำจะเกิดประกายระยิบระยับ น่าชวนหลงใหลมาก

2.เกาะอาดัง (อ่าวเรือใบ) เป็นจุดฝึกดำน้ำสำหรับท่านใดที่ไม่ถนัด หรือ ว่ายน้ำไม่เป็นทางกัปตันเรือจะสอนวิธีการดำน้ำให้ ณ จุดนี้

3.ร่องน้ำจาบัง จุดดำจุดไฮไลท์ หรือจุดปราบเซียน ของจุดดำน้ำโซนใน จุดนี้ มีประการังเจ็ดสีอยู่เป็นจำนวนมาก แต่เนื่องจากจุดนี้ มีกระแสน้ำที่ค่อนข้างไหลเชี่ยวอยู่ตลอดเวลา จึงขึ้นชื่อว่าปราบเซียนของนักดำน้ำ

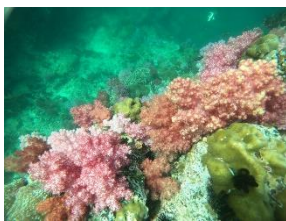

เที่ยง บริการอาหารกล่อง ณ หาดทรายขาวเกาะราวี (1) **เมื่อรับประทานอาหารเสร็จแล้วสามารถเล่นน้ำหรือดำน้ำได้ที่นี้



บาย 5.เกาะยาง จุดดำน้ำที่มีปะการังผักกาดค่อนข้างเยอะมากๆ เนื่องจากจุดนี้เป็นจุดอุดมสมบูรณ์ และมีปลาหลากหลายสายพันธุ์ อีกทั้งยังมีดอกไม้ทะเล ให้ทุกท่านได้ชมอีกด้วย

6.จุดดำน้ำหลังเกาะหินงาม จุดดำน้ำจุดท้ายของทริป อยู่บริเวณหลังเกาะหินงาม จุดนี้มีไฮไลท์คือปลากัดตู้นที่ตัวโตมาก และมีปะการัง และกัลปังหา เยอะมากๆอีกด้วย

*****จุดดำน้ำแต่ละจุด จะดำน้ำได้ครบทุกจุดหรือไม่ขึ้นอยู่กับสภาพอากาศในวันเดินทางเท่านั้น*****

ดำ อิสระอาหารดำ

พัก พาท่านเข้าพัก ณ รีสอร์ทที่ท่านเลือกไว้

วันที่สาม เกาะหลีเป๊ะ – ท่าเรือปากบารา – สนามบินหาดใหญ่

08.00 น. อิสระอาหารเช้า

ตามรอบเรือ เช็คอินเรือขากลับ จากเกาะหลีเป๊ะ ไปยังท่าเรือปากบารา

กรณีเรือกลับรอบ 09.30 ถึงท่าเรือปากบารา 11.00 น. รถจะรับคณะรอบ 11.30 ถึงสนามบินหาดใหญ่ 13.30-14.00 (จองไฟล์กลับหลัง 15.30น.เท่านั้น)

กรณีเรือกลับรอบ 11.30 ถึงท่าเรือปากบารา 13.00 น. รถจะรับคณะรอบ 13.30 ถึงสนามบินหาดใหญ่ 15.30-16.00 (จองไฟล์หลัง 17.00 น.เท่านั้น)

บาย เดินทางถึงสนามบินหาดใหญ่โดยสวัสดิภาพพร้อมความประทับใจ

สิ้นสุดโปรแกรมทัวร์ 3 วัน 2 คืน

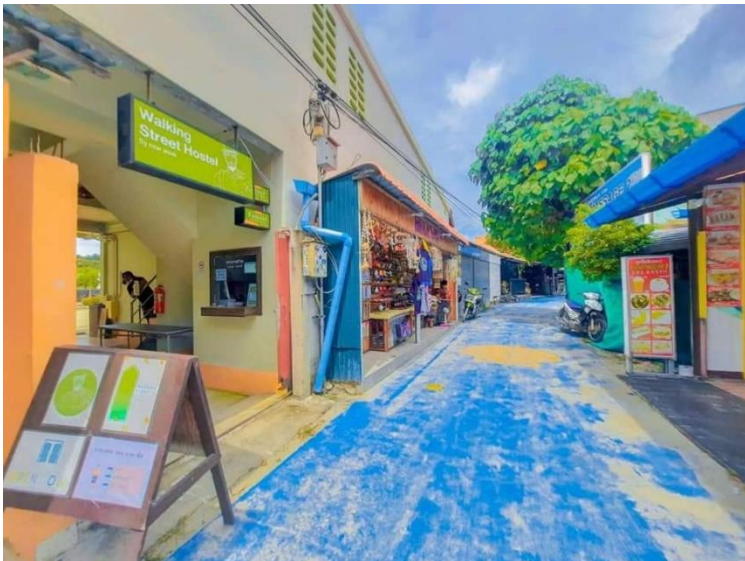

ราคาทัวร์ต่อท่านตามแพ็คเกจ 3 วัน 2 คืน อาหาร 1 มื้อ

เดินทางช่วงไฮซีซั่น วันที่ 01 พ.ย. 66 – 10 พ.ค. 67

ในห้องพักมี สบู่, แชมพู, หมวกอาบน้ำ, ผ้าเช็ดตัว, ตู้เซฟ, ตู้เสื้อผ้า, ขวดเปล่าสำหรับเติมน้ำ

| ประเภทห้องพัก | 1 พ.ย. – 19 ธ.ค. 66 | 20 ธ.ค. 66 – 19 เม.ย. 67 | 20 เม.ย. – 10 พ.ค. 67 |
|---------------|---------------------|--------------------------|-----------------------|
| ห้องนอนรวม | 2,222 บาท | 2,288 บาท | <u>2,188 บาท</u> |
| ห้องนอนหญิง | 2,388 บาท | 2,550 บาท | 2,288 บาท |
| ห้องนอนชาย | 2,388 บาท | 2,550 บาท | 2,288 บาท |

*กรณีต้องการรถรับส่งจากหาดใหญ่ +400/ท่าน

สำหรับลูกค้าที่จองรถรับ-ส่ง ทางเราอนุญาตให้นำกระเป๋าสัมภาระตามมาตรฐาน ของการเดินทางได้ 1 ใบ / ท่าน เนื่องจากรถที่ใช้ในการเดินทางเป็นรถตู้มีพื้นที่จำกัด กรณี มากกว่า 1 ใบทางเราซาร์จเพิ่มเท่าจำนวนที่นั่ง 1 ที่นั่ง

อัตราค่าบริการนี้รวม..

1. ค่ารถรับส่ง *กรณีจองแบบรวมรถรับส่ง เท่านั้น
2. ค่าเรือสปีทโบ๊ทไป-กลับ
3. ค่าที่พัก 2 คืน

เที่ยวสนุกทัวร์แอนด์แทรเวล ใบอนุญาตเลขที่ 41-00335

ที่ตั้งสำนักงาน:: 10/114 ซ.กั้นดั่ง20 ถ.จริงจิตร ต.ทับเที่ยง อ.เมือง จ.ตรัง 92000

Line ID: @teawsanooktour | FB: เที่ยวสนุกทัวร์แอนด์แทรเวล | YouTube ช่อง:: เที่ยวสนุกทัวร์ แอนด์แทรเวล

จะเที่ยวที่ไหน ไหน ก็เข้าเว็บนี้ www.ทัวร์เกาะลังกาวิ.com



4. ค่าอาหาร 1 มื้อ (มื้อเที่ยงตอนไปดำน้ำแบบกล่อง 1 มื้อ)
5. ค่าทริปดำน้ำโซนใน 1 วัน
6. ค่าหน้ากากดำน้ำ + เสื้อชูชีพ
7. ค่าประกันอุบัติเหตุ วงเงินสูงสุด 1,000,000 บาท

อัตราค่าบริการนี้ยังไม่รวม..

1. ค่าภาษีมูลค่าเพิ่ม 7% (กรณีต้องการใบเสร็จเพื่อเบิก)
2. ค่าอาหารมื้ออื่นๆ นอกเหนือจากที่ระบุ
3. ค่าบริการเสริมอื่นๆ เพิ่มเติมนอกเหนือจากที่ระบุ

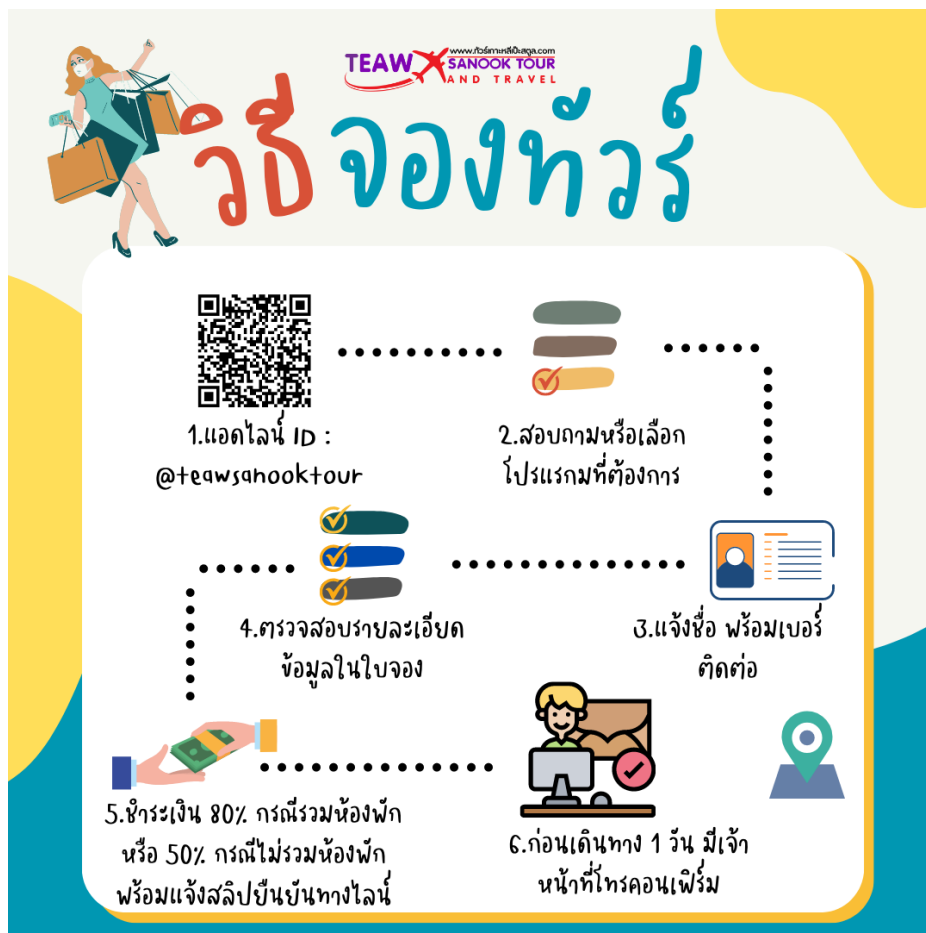

วิธีจองทัวร์

1. แอดไลน์ ID : @teawsanooktour
2. สอบถามหรือเลือกโปรแกรมที่ต้องการ
3. แจ้งชื่อ พร้อมเบอร์ติดต่อ
4. ตรวจสอบรายละเอียดข้อมูลในใบจอง
5. ชำระเงิน 80% กรณีรวมห้องพัก หรือ 50% กรณีไม่รวมห้องพัก พร้อมแจ้งสลิปยืนยันทางไลน์
6. ก่อนเดินทาง 1 วัน มีเจ้าหน้าที่โทรคอนเฟิร์ม





คำถามที่พบบ่อย

➤ ต้องชำระเงินมัดจำเท่าไร ?

กรณี ลูกค้ำที่จองแพคเกจไม่รวมห้องพักทุกเส้นทาง มัดจำ 50% ของราคาทัวร์ทั้งหมด
กรณีไม่โอนมัดจำถือว่าท่านยังไม่ได้จองทัวร์

กรณี ลูกค้ำที่จองแพคเกจพร้อมห้องพักต้องมัดจำ 80% ของราคาทัวร์ทั้งหมด กรณีไม่
โอนมัดจำถือว่าท่านยังไม่ได้จองทัวร์

➤ หากวันเดินทางเรือสปีดโบ๊ทออกไม่ได้ ?

กรณีวันเดินทางเกิดพายุ คลื่นลมแรง หรือ สาเหตุที่เกิดจากภัยธรรมชาติ และได้รับการ
แจ้งจากการท่าเรือ ทำให้เรือสปีดโบ๊ทไม่สามารถออกเดินทางได้ทางเรายินดีคืนเงินค่า
เรือครบ เต็มจำนวน แต่หากลูกค้ำท่านใดที่จองแพคเกจพร้อมที่พักด้วยทางเราต้องทำการปรึกษ
ากับทางรีสอร์ทเป็นกรณีไป นะคะ

➤ หากวันไปดำน้ำเดินทางไม่ได้จะคืนเงินหรือไม่ ?

กรณีวันที่ลูกค้ำไปดำน้ำ เรือหางยาวไม่สามารถเดินทางออกได้เนื่องจากคลื่นลมแรง และ
ทางกัปตันประเมินแล้วว่าเสี่ยง ทางเราจะคืนเงินค่าดำน้ำให้ แต่ทางเราจะหักในส่วนต่างของการ
ทำประกัน และ ขำวกล่อง(ในส่วนขำวกล่องคนเรือจะนำไปให้ลูกค้ำที่รีสอร์ท) แต่กรณีฝนตก
แต่เรือสามารถออกได้แต่ลูกค้ำไม่สะดวกใจจะเดินทางอันนี้ทางเราขออนุญาตชาร์จเต็มจำนวนนะ
คะ

➤ เวลาตัว เกิดเปลี่ยนวันเดินทาง ?

กรณี เวลา ไฟล์ทบิน / รถโดยสารประจำทาง / ตั๋วรถไฟ เกิดเปลี่ยนแปลง ณ วันเดินทาง
ซึ่งไม่ตรงตามเวลาที่แจ้ง และทำให้ ไม่ทันรอบรถ เรือ ลูกค้ำต้องซื้อตั๋วรถ เรือ ใหม่ เท่านั้นนะคะ

➤ เปลี่ยนวัน เวลา เดินทางกลับ ?





ขากลับหากลูกค้าต้องการ เปลี่ยนเวลา และ วันกลับ ซึ่งไม่ตรงตามที่ แจ้งในวันคอนเฟิร์มลูกค้าต้อง แจ้ง

เปลี่ยนก่อนวันที่จะกลับอย่างน้อย 1 วัน (ภายในเวลา 09.00 น. - 14.00 น. เท่านั้น) หากแจ้งในวันเดินทางขออนุญาตชำระค่ารถและค่าเรือเต็มจำนวนนะค่ะ

➤ ยกเลิก ลดจำนวนผู้เดินทาง ?

กรณี ลดจำนวนผู้เดินทาง หรือ ต้องการยกเลิกการเดินทาง (สำหรับลูกค้าที่จองเข้ามาแบบไม่รวมห้องพักเท่า

นั้น) ครอบคลุมแจ้งล่วงหน้าอย่างน้อย 1 วัน (ภายในเวลา 09.00 น. - 14.00 น. เท่านั้น) หากแจ้งในวันเดินทาง ทางเราขออนุญาต ชำระเต็ม 100% นะค่ะ

สำหรับลูกค้าที่มีห้องพัก หากทางบริษัทได้ชำระค่าห้องให้กับโรงแรม หรือ รีสอร์ทแล้ว ทางบริษัทไม่สามารถยกเลิกได้ทุกกรณี หากลูกค้ายืนยันจะยกเลิก และเกิดส่วนต่างในระหว่างเงินที่ลูกค้าชำระค่ามัดจำ กับ เงินที่ทางบริษัทชำระค่าห้องไป ลูกค้าต้องรับผิดชอบในส่วนต่างนี้เอง

➤ กรณีจองซ้ำ หลายๆบริษัท ?

กรณี เกิดการจองซ้ำกัน เช่น เพื่อนจองไปแล้ว หรือ สามีว่าจองไว้แล้วทำให้เกิดการจองซ้ำหลายบริษัท หากทางเราคอนเฟิร์มแล้ว วันเดินทางหากลูกค้าไม่เดินทางกับเราทางเราขออนุญาตเก็บเต็มจำนวน และไม่รับผิดชอบค่าใช้จ่ายในส่วนเกินที่จองมาซ้ำกัน

➤ กระเป๋าไปได้ที่ใบ กรณีจอร์จอย ?

กรณีลูกค้าจองแพคเกจจอร์จอย จะมีรถทั้งแบบ 10/12 ที่นั่ง อนุญาตให้ลูกค้ามีการไปเดินทาง แต่ท่านละ 1 ใบเท่านั้น ใบที่ 2 สามารถวางตักได้ กรณีใบที่ 2 เป็นใบใหญ่ทางเราขออนุญาตชำระเพิ่มอีก 1 ที่นั่งนะค่ะ

➤ กรณีเกิดของหาย ทางทัวร์จะทำอย่างไร ?





ทางเราจะไม่รับผิดชอบทุกกรณี แนะนำและขอความร่วมมือ รบกวนลูกค้าทุกท่าน เช็ค
กระเป๋า สัมภาระ หรือสิ่งของมีค่า ทุกครั้งก่อน ขึ้น-ลง รถ เรือ นะคะ กรณี ไม่จำเป็นแนะนำไม่ควร
นำไป เต็ดขาด

